Tiran'da şiddetli zelzeleler olmuş, bir kaç ev yıkılmıştır. Iki kişi enkaz altında kalarak ölmüş, bir çok kimseler yaralanmıştır.

ULUSAL BİRLİK

İzmirde çıkar, akşamcı siyasal gazetedir

Son günlerde Bulgaristan'da sürekli yağmurlar yağdığından nehir suları gene yükselmeğe başlamıştır. Edirne halkı heyecan içindedir.

Yıl : 2 - No : 412 Telefon : 2776 — Salı — 16 Nisan 1935 Fiatı (100) Para

Italya Habeşistan Işi Konuşuldu

Uluslar kurumunun ilk toplantısı

Fransız gazeteleri, Italyan - Habeş harbını muhakkak görüyor

Kurum, Habeşistanın müracaatını tedkik etti. Bay Lavalin vereceği izahat üzerine Fransa muhtırası da müzakere olunacaktır

Cenevre 15 (A.A) — Uluslar kurumunda Fransız muhtırası hakkındaki müzakere bay Lavalin vereceği izahat ile başlıyacaktır. Öğleden sonra Konsey mesaisini tanzim edecek ve Habeşistan tarafından vaki müracaatı tetkik eyliyecektir. Bu meselenin bu içtima devresinin ruznamesine konulmasını reddetmesi muhtemeldir. Bundan başka konsey Fransanın müracaatı mes'elesinde mazbata muharrirliğini yapacak zatı intihap edecektir. Bu zatın bay Madariega olması muhtemeldir .

Cenevre, 15 (A.A) — Uluslar kurumu konseyinin bu gün öğleden sonra saat üçe doğru başlamış olan gizli müzakereleri umumî intizar hilâfına olarak Habeşistan'ın müracaatı mes'elesi hakkında cereyan etmiştir.

Italyan murahhası Baron Aloisi, hükûmetinin mümkün olduğu kadar süratle iki hakem tayinine karar vermiş olduğunu söylemiştir.

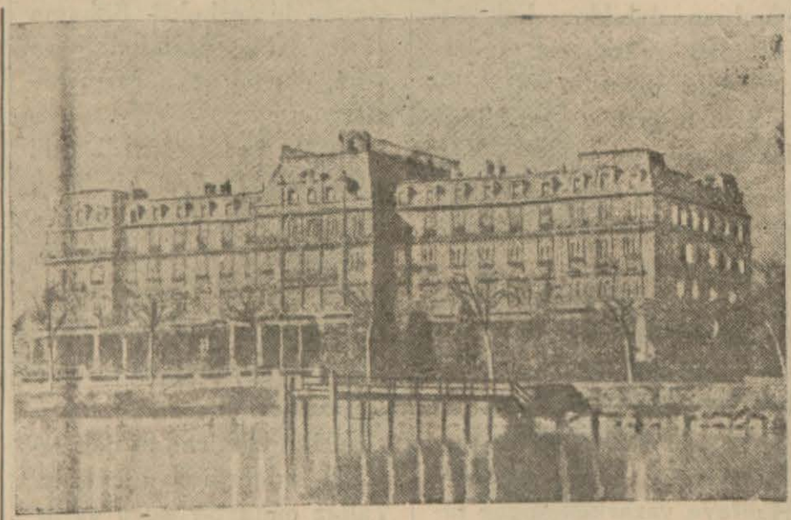

Uluslar kurumu binası

Türkiye dışarı işleri bakanı ve uluslar kurumu konseyinin şimdiki başkanı Bay Tevfik Rüştü Aras her iki tarafın bugün bir sulhperverlik zihniyeti göstermiş ve Italyan - Habeş muahedenamesini harfiyen ve bütün ruhile tatbik etmek arzusunu izhar eylemiş olduklarını beyan etmiştir.

Mumaileyh ilâveten demiştir ki:

"—Bu şerait altında bu mes'eleyi şimdiki fevkalâde içtimaın ruznamesine koymağa lüzum yoktur. Konseyin bu gün en mühim mes'elenin tetkikine girişmiş olmasına, bu baptaki ihzari görüşmelerin ilerlemiş olması sebeb gösterilmektedir.„

Yarınki gizli içtimaın sabahleyin saat 11 de yapılacağı söylenmektedir.

Istanbul 16 (Hususî) — Fransız gazeteleri, Habeşistan ile Italya arasında muhakkak surette harb çıkacağını yazıyorlar. Ayni gazeteler, Habeşistan'ın da askeri tahşidata başladığını ilâve ediyorlar.

Loid Corc memnun; fakat..

Almanya sulh muahedesini bozmadı!

Streza konferansı, Avrupanın inkişafını, intizamını temin edemezmiş

Loid Corç

Nevyork 15 (A.A) — Eski İngiliz başbakanı bay Loid Corc; Streza konferansı ve uluslar kurumuna verilen Fransız muhtırası hakkında Nevyork Amerikan gazetesinde neşrettiği bir makalede konferans neticesinden biraz memnun olduğunu ve fakat Avrupanın ilerdeki inkişafını tanzim eden bir sureti hal olarak telekki edilemiyeceğini söylemektedir. Fransanın uluslar kurumuna verdiği muhtıra hakkında da Almanyanın Versay muahedesini ihlal ettiği iddiasının pek o kadar yerinde olmadığını yazmaktadır.

Türkiye

Almanya ticaret itilâfnamesi imzalandı

Istanbul 16 (Hususî) — Berlin'den haber veriliyor:

Türkiye - Almanya ticaret itilâfnamesi dün öğleden sonra imza edilmiştir. Bay Numan Menemen oğlunun riyasetindeki hey'et birkaç güne kadar Ankara'ya dönecektir.

Spor gürültüsü

Zorla sahaya girmek istiyenler

Meraklılardan 3 bin kişi, Ingiliz zabıtasına karşı geldiler

İngiliz spor takımlarından biri

Istanbul 16 (Hususî) — Londra'dan haber veriliyor:

Geçen hafta Glozkof'ta Amdempark stadyumunda Ingi iz'lerle İskoçya'lılar arasında yapılan büyük futbol maçında yaralanan 350 kişiden bazılarının hayatı tehlikededir.

(Ulusal Birlik) — Yaralananlar, stadyuma zorla girmek istiyenlerdir. Bunlar, stadyumda yer bulunmadığından dolayı dışarda kalan ve zabıta ile çarpışan 3 bin seyircinin ayakları altında çiğnenmişlerdi.

Konferanstan sonra

Baş bakanlar izahat verecekler

"Morning post„; Makdonald kabinesinin dış siyasasını beğenmiyor

Istanbul 16 (Hususî) — (Morning Post) gazetesi; Ingilterenin bu günkü dış siyasasını beğenmemekte ve şiddetli tenkitler yapmaktadırlar.

Bu gazete, Makdonald kabinesinin Almanyaya gösterdiği temayülü yerinde bulmamaktadır.

Istanbul 16 (Hususî) —

—Devamı dördüncü sahifede —

Atış ve atlıspor

Ilk toplantı çok zevkli oldu

Bay Avni Doğan'ın bir söylevinden sonra faal komite seçildi

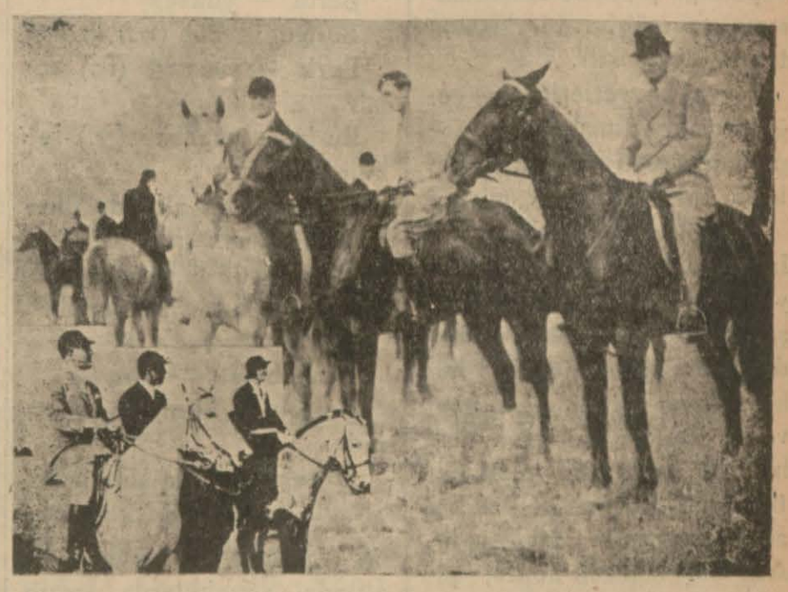

Ankara atlı spor kulübü üyelerinin bir gezintisi

Atış ve Atlıspor kulübunu edenler, dün Bornovada Ziraat mektebinde toplandılar. Toplantının iş saatlerine rastlamasına rağmen seçilmiş bir kalabalık parkı bir kat daha süslemekte idi. Bir tarafta fırka bandosu güzel havalar çalarken üyeler birbirlerile tanıştırılmış, diğer taraftan at ve atçılık hakkında fikirler, sözleşmeler karşılaşmıştır. Görüşmeler sırasında kurucu üyelerle atçılıktan ve atlıspordan anlıyan bazı zevattan mürekkeb muvakkat bir komite teşkili kararlaştırılmıştır. Bu komite önümüzdeki cumartesi günü akşamı Halk Partisi binasında toplanarak umumî kongre ve seçimler için çalışmalar yapacaktır.

Saat onsekizde davetlilerin çoğu geldiğinden Türkiye'de ilk defa dikilen Burnava ziraat mektebi parkındaki Atatürk'ün andacı önünde toplanan üyelere Bay Avni Doğan yüksek bir heyecan ve kuvvetli bir ifade ile atın tarihlerdeki yerinden ve Türk'lerin ezelî atçılığından bahsederek kulübün kuruluş maksadını anlatmış, Vali General Kâzım Dirik'in kıymetli yardımlarını anmış ve kulüp namına hazırlanan çok güzel bir çelengi andaca koymuştur.

Merasimden sonra ince bir zevkle hazırlanan büfede üye-

— Devamı 4 üncü sahifide—

Eski muharipler

Mareşal Peten'in riyasetinde Romaya gittiler

Mareşal Peten

Paris 15 (A.A) — Başlarında Mareşal Peten bulunan 1600 eski muharipten mürekkep bir hey'et bugün Roma'ya gitmiştir. Hey'et orada İtalyan hükûmetinin misafiri olacak, birçok şenliklere, merasime iştirâk edecektir.

Askere Davet

Izmir Askerlik Şubesinden :

1 — Önce ilân edildiği gibi askere çağırılacak olan eratın 21 Nisan 935 gününden itibaren tertip edildikleri yerlere gönderilmelerine başlanacaktır. O günde behemehal şubeye gelmeyenlerin ceza görecekleri,

2 — Çağırılan erattan askerlik hizmetlerine karşılık bedel vereceklerin nihayet 20 Nisan 935 Cumartesi günü akşamına kadar bedellerini vermeleri ve bu günden sonra bedel alınmıyacağı,

3 — Geçen teşrin 934toplantısında bedel verenlerin ve daha evvelki toplantılarda bedel veripte her hangi bir sebeple talime gitmemiş bedel eratının 25 Nisan 935 perşembe günü talim kıtalarına sevkine başlanacaktır. Bu eratın da o günde şubeye gelmeleri ve 1 Mayıs 935 gününden sonra geleceklerin iki mislî yani 12 ay talim hizmeti yapacakları ilân olunur.

Fıkra

Ne yazık !

Izmir belediyesinin geçen yıl tertip ettiği eşya piyangosunun çekilmiyeceği tahakkuk etti. Bu neticeye karşı artık üzülmekten başka yapılacak hiç birşey kalmamıştır.

Şehrin kısmen imarı ve bazı mübrem işlerin başarılması için belediyenin baş vurduğu bir teşebbüsün akim kalmasından kim müteessir olmaz?

Piyango; ilerlemiş ülkelerde en çok para getiren, ulusal ve büyük işlerin başarılmasına en ziyade hizmet eden bir vasıtadır. Uzak Avrupa ülkelerinden sarfınazar, komşumuz Yunanis'an bile yıllardan beri piyango sayesinde topladığı para ile donanmasının en mühim bir kısmını temin eylemiştir.

Hava kuvvetlerimizin çoğaltılması hususunda tayyare piyangosunun yüksek verimlerini inkâr edebilir miyiz?

İşte bundan ötürüdür ki, Izmir belediyesinin geçen yıl ortaya attığı piyango teşebbüsü, pek haklı olarak düşünülmüş ve nitekim hükûmet merkezi de bunu muvafık bulmuştu. Her ne hal ise, artık olan oldu, biten bitti. Bu mevzu üzerine sözü uzatmak faidesizdir. Asıl düşünülecek nokta; piyangodan kazanılacak para ile yapılması tasavvur olunan şehir işlerinin, bu neticeden sonra ne olacağı ve yapılıb yapılmıyacağıdır.

Hafızamız bizi aldtnmıyorsa, bu işler için belediyenin bir kaç yüz bin liraya ihtiyacı vardı.

Bu paranın, bundan başka bir suretle tedarik edilebileceğini zannetmiyoruz. Şu halde, piyango teşebbüsünün akim kalmasile zararlı çıkan, gene İzmir şehridir. Ne yazık..

Kâmi Oral

Güvercin

Vasıtasile şekavet yapmak istiyen Belçikalı yakalandı

Bundan birkaç gün evvel Brükselde çok tuhaf bir vak'a olmuştur. Brükselin tanınmış, zenginlerinden bay Rayisko adında birisine posta ile bir güvercin ve bir de mektup gönderilmiştir.

Mektupta; gönderilen güvercinin ayağındaki halkaya üç bin Belçika frangı bağlanarak serbest bırakılması aksi takdirde kendisinin öldürüleceği yazılmakta imiş.

Bay Rayisko mektubu alınca derhal zabıtaya müracaat etmiş ve ne yapacağını sormuştur. Bunun üzerine güvercin polis tarafından alınmış ve bir tayyare meydanına götürülerek orada serbest bırakılmıştır. Fakat güvercin uçurulurken hazırlanan bir tayyare, kuşu takibe başlamış ve tayyaredeki polislerce güvercinin yuvası tesbit edildikten sonra güvercinin girdiği ev basılmıştır.

Güvercin sahibi cürmünü itiraf etmiş ve mektubu kendisinin yolladığını söylemiştir. Bu şekilde bir soygunculuğa dünyada ilk defa tesadüf edilmektedir. Yapılan tahkikata göre, ev sahibi beslediği müteaddit güvercinler vasıtasile zenginlerden fidyei necat istemeği tasarlamış ve fakat ilk teşebbüste yakayı ele vermiştir.

Osmanlıcadan Türkçeye Dil Karşılığı No 14

1 — Öz Türkçe köklerden gelen sözlerin karşısına (T. Kö.) beldeği (Alâmeti) konmuştur. Bunların her biri hakkında sırası ile uzmanlarımızın (Mütahassıs) yazılarını gazetelere vereceğiz.

2 — Yeni okunan karşılıkların iyi ayırd edilmesi için, gereğine göre, Fransızcaları yazılmış, ayrıca örnekler de konulmuştur.

3 — Kökü Türkçe olan kelimelerin bugünkü işlenmiş ve kullanılan şekilleri alınmıştır: Aslı ak olan hak, aslı ügüm olan hüküm, Türkçe "Çek„ kökünden gelen şekil gibi.

Beri (münezzeh anlamına) — arı, beri (T. Kö.) (fr.) eksempt, affranchi

Örnek: kâffei mesaviden beridir, her türlü fenalıktan beridir.

Beriyyüzimme (beraet kazanmış) — berilenmiş, aklanmış (fr.) secquitte

Berid — ulak (fr.) messager, courrler

Berin — yüksek

Beriye — çöl (fr.) desert

Berk — şimşek (fr.) eclair

Berk — yaprak (fr.) fenille

Berkarar olmak - de durmak (fr.) se maintenir.

Örnek: düşüncesinde duruyor, fikrinde berkarardır

Berna — genç

Berr, berrî — kara

Berrak — duru, (fr.) limpide.

Örnek: berrak bir sema altında meşcerede keştügüzar etmek, duru bir gök altında ağaçlıklarda gezib dolaşmak

Berren — karadan, (fr) par terre

Örnek: oraya askeri bahren göndermek daha kolay olur, oraya askerî denizden göndermekten ise karadan göndermek daha kolay olur.

Bertaraf — bir yana, (fr) a part

Örnek: şaka bir yana, lâtife bertaraf

Bertaraf etmek — ortadan kaldırmak (fr.) ecarter

Örnek: her türlü mevanii bertaraf ederek maksada doğru yürüyelim, her türlü engelleri ortadan kaldırarak vargıya doğru yürüyelim

Berter — daha yüksek

Berzah — kıstak (fr.) Isthme

Örnek: bu berzahtan nasıl çıkacağız bakalım ?. bu kıstaktan nasıl çıkacağız bakalım?

Bes -- elverir, yeter

Besalet (bak: şecaat) -- yiğitlik, yararlık

örnek: 1 -- Muharebede her bir nefer büyük bir besalet gösterdi, savaşta her bir er büyük bir yararlık gösterdi.

2 — o mülâzim, besaletile büyük bir nam almıştır, o teğmen yiğitliğile büyük bir ün almıştır.

Beste — bağlı

Örnek: dilbeste, gönlü bağlı

Beste — hava, ezgi, müzik, düzem (fr.) air, musique, composition

Örnekler: 1 — Köy türkülerinin besteleri pek sevimlidir, köy türkülerinin havaları pek sevim..

2 — sözlerini her besteye uydurarak dudakları arasından mırıldanıyor, sözlerini bir ezgiye uydurarak dudakları arasından mırıldanıyor.

3 — bu operanın bestesi pek üstadane, bu operanın müziği pek ustaca

4 — Yazmak başka, beste uydurmak başkadır, yazmak başka, düzem uydurmak başkadır.

Bestekâr — düzemen (fr) cempositeur

Örnek: beynelmilel büyük bestekârlar — arsıulusal büyük düzemenler

Beşaret — müjde, (fr) bonne nouvelle

Beşaşet — güler yüz, güler yüzlülük, (fr) gaite enjouement

Örnek: bizi büyük bir beşaretle istikbal etti -- bizi büyük bir güler yüzle karşıladı.

Beşaşet insanın iç rahatlığından gelir -- güler yüzlülük insanın iç rahatlığından gelir.

Beşuş -- güleryüzlü (fr.) gal, joyeuks, soriant

örnek: o, beşuş bir adamdır - o, güleryüzlü bir adamdır.

Beşerî - Insel, (fr.) humain

Örnek: Beşeri duygulardan kendini kurtarmak pek müşküldür - Insel duygulardan kendini kurtarmak pek güçtür.

Beşeriyet - Insellik, insalık (T.Kö.), (fr.) humanite

Örnek: 1 -- beşeriyetin terakkisi uğruna çalışanlar-- insanlığın ilerlemesi uğruna çalışanlar

2 -- Ne yapalım, beşeriyet hali, o da öyle anlamış -- Ne yapalım insellik hali, o da öyle anlamış.

Beyaban - Çöl, yaban

— Arkası var —

Ulusal
Birlik
Gündelik siyasal gazete
Sahibi: *Haydar Rüşdü Öktem*
Neşriyat müdürü :
Hamdi Nüzhet
Telefon: 2776
Adres : Izmir ikinci Beyler sokağı
Abone şartları :
700 kuruş senelik
400 " altı aylık
ilân şartları
Resmî ilânlar için :
Maarif cemiyeti ilânat bürosuna müracaat edilmelidir.
Hususî ilânlar : idarehanede kararlaştırılır
Basıldığı yer : ANADOLU matbaası

SALAHATTİN EYYUBİ

16 Nisan - 1935 — Yazan: M. A.
Tefrika No. 31

Biz kadın avlamağa; saray masallarından bahsetmeğe gelmedik

Filhakika, Şaver, bir kaç cepheli bir plân hazırlamıştı.

Evvelâ Bağdad'daki Halifeye yazmıştı. Bu mektupta, Mısır'ın karışıklığı anlatılıyor, halkın bu alevilikten nefret duyduğundan bahsediliyor ve eğer Bağdad Halifesi namına bir hareket yapılırsa, dahilden halk tarafından müzaheret göreceği bildiriliyordu.

Şam ordusu o tarihlerde Iskenderiye'ye yakın gelmişti. Herhargi bir çenber içine düşmemek için dikkatli hareket ediyordu.

Şaver, şimdi, hûlus gösteriyordu. Amca ve yeğenle sık sık muhabere ediyor, hediyeler gönderiyor, onları Kahireye çağırıyordu.

Şaver, bir taraftan Abbasi Halifeye yazarken diğer taraftan da Kudüs kralına bir elçi yollamış ve onunla anlaşmıştı..

Bir akşam vakti, Salâheddinin çadırının kapısından içeriye, Arab kıyafetinde genç bir erkek girdi. Salâheddin onu görünce heyecanla doğruldu:

— Ne haberler Doğan!. Saraya girebildin mi?

Delikanlı, çok yorulmuştu.. Gülerek kendisini bir sedire attı:

— Tabii, tabii. Fakat bir az müsaade et te dinleneyim..

Bu genç, uzun boylu, güzel olmamakla beraber çok sevimli bir erkekti. Bilhassa gözlerindeki parlaklık ve zekâ, derhal göze çarpıyordu.

Baştan aşağı Mısır'lı gibi giyinmişti. Doğan, bir Türk genciydi ve, Salâhaddin'in arkadaşlarındandı. Beraber büyümüşlerdi. Kimsesi yoktu. Babası Necmeddin, daha küçük yaştanberi onu himaye etmişti.

Salâhaddin, ondan çok istifade edeceğini anlıyordu. Yalnız onun bir suçu vardı.

Kadınlara düşkündü.

Salâhaddin, her zaman.

— Doğan - derdi - nedir bu inhimak, nedir bu kadın hastalığı?

— Ne yapayım arkadaş, saklıyayım mı, mürailik mi yapayım?. Hem canım, gün gelir, o da lâzım olur.

Nitekim şimdi izahat v[illegible] rirken:

— Gördün mü - demiş[illegible] kadıncılığım sayesinde [illegible] gün istediğimiz malûm[illegible] kopardım, saraya girdim.

Doğan anlata anlata b[illegible] remiyordu:

Sarayda neler görmüş[illegible] neler?.

Salâheddin onun sözü[illegible] yarıda kesti:

— Onları bırak Doğa[illegible] Biz buraya ne kadın avlam[illegible] ğa, ne de saray masallarınd[illegible] dan bahsetmeğe gelmedi[illegible] Evvelâ şu topladığın haber[illegible] leri bildir..

— Hakın var. öyle [illegible] dinle:

Şaver bize yeni bir oy[illegible] hazırlıyor.

— Abbasi Halifeye yap[illegible] ğı müracaatı mı söylem[illegible] istiyorsun? Eğer bu ise m[illegible] him bir şey değil, hattâ b[illegible] bunu kabul ederiz:

— Hayır, bu değil. Ba[illegible] başka!

— Ne gibi?.

— Şaver, Hristaiyla[illegible] gene birleşti.

Salâhaddin yerinden s[illegible] radı:

— Yılan herif !. Korku[illegible] Yılan, Arab ellerinin sıc[illegible] lığında yetişmiş Engere[illegible] Fakat gün gelecek, ben [illegible] nun başını muhakkak ez[illegible] ceğim. Ona bir Türk'ün [illegible] yuncak olamıyacağını gös[illegible] receğim.. Yalnız sen bu h[illegible] berin doğruluğundan emi[illegible] misin?

— Şurada sağ oturduğu[illegible] seni karşımda gördüğüm [illegible] dar emininim.

Salâhattin, hayatında, b[illegible] bir gün bu kadar kızmamış[illegible] Dizlerine vura vura bağ[illegible] yordu:

— Kaltaban, kalleş, de[illegible] sas herif!. Fakat namus[illegible] hakkı için, yemin ediyoru[illegible] şuratındaki maskeyi endi[illegible] ceğim.

Doğan güldü:

— Canım, sinirlenmeğe m[illegible] hacet?.

Tam bu sırada Esedüdd[illegible] içeriye girdi. Her iki gen[illegible] ayağa kalktılar:

— Ya salâh, bağrışla[illegible] ötelerden duyuluyor. Ne o[illegible] Doğan, geldin mi?. Bir şey[illegible] ler yapabildin mi bari?.

— Evet beyim. Hepsini Salâhaddin'e anlattım:

Şaver, Ehlisalible de itti[illegible] fak etmiş..

— Ben de ayni haberi s[illegible] dım.

Salâhaddin duramadı:

— Fakat-diye bağırdı-ke[illegible] peğin kafasını kuparacağım[illegible]

Amcası, bir sedire otur[illegible] ve genç yeğenine dikkatle [illegible] baktı:

-- Dur bakalım, acele et[illegible] me. Hayat bin türlü ihtima[illegible] lerle doludur. Büyük sözler[illegible] söylememelidir. Büyük ka[illegible] rarlar verebilmek için her [illegible] şeyden evvel çok düşünmeli[illegible] ve beklemelidir.

(Devam edecek)

Spor hareketleri

Lik maçları on Mayısa bırakıldı

Istanbul muhteliti Izmire gelecek. Muhtelit takım hazırlanıyor

Evvelki akşam mutad toplantısını yapan futbol hey'eti Mayıs içinde iki maç yapmak üzere Istanbul muhtelitini davate karar vermiştir. Bundan dolayı iki haftalık futbol likleri tehir edilmiş ve A-B namı altında iki muhtelit yapılarak çalıştırılması muvafık görülmüştür.

Cuma günü B. takımları lik maçlarının dördü de Alsancakta yapılacak ve saat 15 de muhtelitler Fehminin idaresinde karşılaşacaklardır. Hey'etin muhtelit için çağırdığı oyuncular şunlardır.

Altaydan: Cemil, Vahab, Şükrü, Ali, Doğan, Mehmed Basri.

Altınordu: Sabahaddin, Cemil, Âdil, Said, Hamdi, Ziya.

Göztepe: Mahmud, Fuad, Hakkı, Halid.

Buca: Necded, İsmail, Fethi, Nevzad.

Karşıyaka: Resmi, Mehmed Çavuş, Halil, Şevket Fevzi.

B. Takımları maçları:

Saat 9 da Altay - Türkspor, hakem Reşad, saat 11 de Altınordu - Şarkspor hakem İsmail "Göztepe„ saat 13 de Göztepe - Buca, hakem Said Altınordu, saat 15 de İzmirspor - K.S.K. hakem küçük Mustafa, saat 17 de A. muhteliti ile genç muhtelit.

Muhtelitin davet edilen oyunculara nazaran iyi bir şekilde tertib edilmesi muhtemeldir. Uzun zamandanberi hariçle temas yapamıyan şehir muhtelitinin çalıştırılmasında geç kalınmıştır.

26 Nisan mektepler bayramı ve 3 Mayısta mektepler arasında Halkevi spor şubesinin tertib ettiği mektepliler atletizm bayramı münasebetile sahanın meşgul olmasından liklere ancak 10 Mayısta tekrar başlanabilecektir.

Şehrimizde bulunan millî güreş kaptanı bay Saim tetkiklerine devam etmektedir.

Halkevi minderinde güreşçilerimizin bu akşam çalışacaklarını haber aldık. Güreşçilerimizin fennî ve tetknik vaziyetlerini görmeğe gelen bay Saim'den gençlerimizin büyük istifadeler göreceğini ümid ederiz.

23 Nisan

Çocuk Haftasının İlk Günüdür.

Olivier ve şürekâsı Limitet vapur acentası

Cendeli Han. Birinci kordon. Tel. 2443

The Ellerman Lines Ltd.

" GITY OF OKSFORD „ vapuru nisan başlangıcında Londra ve Anversten gelip tahliyede bulunacak ve ayni zamanda Londra ve Hull için yük alacaktı.

" ROUMELIAN „ vapuru 10 nisanda Liverpool ve Svvenseadan gelip boşaltacaktır.

" RUNO „ vapuru nisan sonunda Londra, Hull ve Anversten gelip tahliyede bulunacak ve ayni zamanda Londra ve Hull için yük alacaktır.

Deutsache Levante Linie

" DELOS „ vapuru Hamburg, Bremen ve Anversten gelip yükünü boşaltmıştır.

Not: Vurut tarihleri ve vapurların isimleri üzerine değişikliklerden mes'uliyet kabul edilmez.

Fratelli Sperco Vapur Acentası

ROYAL NEERLANDAİS KUMPANYASI

" ULYSSES „ vapuru 13 Nisanda doğru Malta, Anvers, Rotterdam, Amsterdam ve Hamburg için yük alacaktır.

" HERMES „ vapuru 16 nisanda limanımıza gelip yükünü boşalttıktan sonra Burgas, Varna ve Köstence limanları için yük alacaktır.

" STELLA „ vapuru 21 nisanda gelip 1 mayısta Anvers, Rotterdam, Amsterdam ve Hamburg limanları için yük alacaktır.

" HERMES „ vapuru 4 mayısta gelip 9 mayısta Anvers, Rotterdam, Amsterdam ve Hamburg limanları için yük alacaktır.

SVENSKA ORİENT LİNİEN

" SMALAND „ motörü 14 nisanda Rotterdam, Hamburg, Copenhage, Gydnia, Dantzıg, Goteburg, Oslo ve Iskandinavya limanlarına hareket edecektir.

" ERLAND „ motörü 2 mayısta Rotterdam, Hamburg, Copenhage, Dantzıg, Gdynia, Goteburg, Oslo ve Iskandinavya limanlarına hareket edecektir.

SERVICE MARITIM ROUMANİ

Garbî Akdeniz için ayda bir muntazam sefer

" ALBA JULYA „ vapuru 1 mayısta gelip 2 mayısta Malta, Cenova, Marsilya ve Barselona hareket edecektir.

" PELEŞ „ vapuru 26 mayısta gelip 27 mayısta Malta, Marsilya, ve Barselona hareket edecektir.

Yolcu ve yük kabul eder.

NATIONAL NAVIGATION CO. OF GRECE

Izmir Nevyork arasında aylık muntazam sefer

" RINOS „ vapuru 30 nisanda doğru Izmirden Nevyork için yük alacaktır.

Hamiş: ılândaki hareket tarihlerindeki değişikliklerden Acente mes'uliyet kabul etmez.

Fazla tafsilât için ikinci Kordonda Tahmil ve Tahliye şirketi binası arkasında Fratelli Sperco acentalığına müracaat edilmesi rica olunur. Telefon: 2004 - 2005 - 2663

Öksürenler! Mutlaka (Okamentol) öksürük şekerlerini tecrübe ediniz..

Ve Pürjen Şahapın en üstün bir müshil şekeri olduğunu unutmayınız.

Kuvvetli müshil istiyenler Şahap Sıhhat sürgün haplarını Maruf ecza depolarından ve eczanelerden arasınlar.

Saygıdeğer Bayan ve Baylar

İzmir yün mensucatı Türk Anonim şirketi

Bu müessese, iki yüz bin lira sermaye ile teşekkül etmiş ve Di Oryental Karpet Manufakçörers Limited (Şark halı) şirketine ait İzmirde Halkapınardaki kumaş fabrikasını satın almıştır. Fabrika bütün teşkilât ve tesisat ve müstahdimini ile eskisi gibi 1 kânunusani 1935 tarihinden itibaren yeni şirket tarafından işletilmektedir. Her nevi yün iplikleri, kumaş, battaniye ve çorap imal edilecektir. Mamulâtın emsaline fâikiyeti her tarafta takdir ve kabul edilmiştir. Bu mamulât Peştemalcılar başında eski Orozdibak ittisalindeki sergide teşhir edilmekte ve satış fabrika içinde yapılmaktadır.

Posta kutusu: 127

Telgraf adresi: İzmir - Alsancak

Telefon oumarası 2432 ve 3564

N. V.

VV. F. H. Van Der Zee & Co.

DEUTSCHE LEVANTE LINIE

" MOREA „ vapuru 15 nisanda bekleniyor, 18 Nisana kadar Anvers, Rotterdam, Hamburg ve Bremen için yük alacaktır.

" DELOS „ vapuru 30 nisanda bekleniyor, 2 Mayısa kadar Anvers, Rotterdam, Hamburg ve Bremen için yük alacaktır.

ARMEMENT H. SCHULDT HAMBURG

" NORBURG „ vapuru 24 nisanda bekleniyor, Anvers, Rotterdam ve Hamburg limanlarına yük alacaktır.

DEN NORSKE MIDDELHAVSLINJE D-S. A-S. SPANKELINJEN OSLO

" BOSPHORUS „ motoru 16 nisanda bekleniyor, Hayfa, Dieppe ve Norvec limanlarına yük alacaktır.

Ayni zamanda Hayfa için mevki yolcuları kabul eder.

SERVICE DIRECT DANUBIEN TUNA HATTI

" ATID „ vapuru 14 nisanda bekleniyor, Budapeşte, Bratislava, Viyana için doğru yük alacaktır.

THE EXPORT STEAMSHIP CORPORATION

"EXMOUTH„ vapuru halimanımızda olup Nevyork, Filadelfiya ve Baltimor için yük alacaktır.

" EKSELSIOR „ vapuru 3 mayısta bekleniyor, Nevyork için yük alacaktır.

" EKSMINSTER „ vapuru 19 mayısta bekleniyor, Nevyork için yük alacaktır.

Geliş tarihleri ve vapurların isimleri üzerine mes'uliyet kabul edilmez.

Birinci Kordon, telefon No. 2007 - 2008

Aydın demiryolu umum müdürlüğünden:

1107 numaralı hususî linit kömürü tarifesidir

16-4-1935 tarihinden iş'arı ahire kadar muteber olmak üzere Nazilliden Denizliye tam vagon dolusu olmak şartile nakledilecek linit kömürünün beher tonundan 220 kuruş ücreti nakliye alınacaktır.

DOKTOR
Ali Agâh
Çocuk Hastalıkları Mütehassısı
İkinci Beyler Sokağı N. 68
Telefon 3452

Karacabey Harası müdürlüğünden :

Karacabey Harasında yetiştirilen pediğrileri mükemmel 933 doğumlu dördü erkek beşi dişi ki cem'an dokuz baş Safkan Ingiliz tayları Izmir yarışlarının üçüncü haftası olan 19 Nisan 935 Cuma günü Izmir yarış mahallinde aleni artırma usulile toptan ve perakende olarak satılacaktır. Pediğrilerini görmek istiyenlerin Izmir Baytar müdürlüğüne ve satın almak istiyenlerin satış gününde komisyona müracaatları ilân olunur. 1783-1068 13 14 15 16

Satılık Piyano

Alman marka her şeyi sağlam kuyruklu bir piyano ehven fiatla satılıktır.

Almak arzu edenler her gün sabahdan akşama kadar ULUSAL BİRLİK gazetesi idarehanesine müracaat etmelidirler.

Sümer Bank

Fabrikaları mamulâtı

Yerli malların en iyisi, en sağlamı, en ucuzu en güzeli

Hereke kumaşları

Fesane kumaşları

Beykoz kunduraları

Bakırköy bezleri

Sümer Bank yerli mallar pazarı Izmir şubesinde bulursunuz

İstanbul ve Trakya

Şeker Fbrikaları Türk Anonim Şirketi

Sermayesi 3,000,000 Türk lirası

İstanbul Bahçe kapı dördüncü Vakıf han 30—40

Taze temiz ucuz ilâç

Her türlü tuvalet çeşitleri

Hamdi Nüzhet

Sıhhat Eczanesi

Başturak No: 37

Kitaplarınıza Güzel Bir Cilt, Hatıralarınıza Şık Bir Albüm, Ve sair Cilt İşleri Yaptırmak isterseniz :

* *YENI KAVAFLAR* *

Çarşısında 34 Numarada

- - Ali Rıza - -

Mücellithanesine uğrayınız.

Satılık Motör

12 beygir kuvvetinde (Dizel) markalı az kullanılmış bir motör satılıktır. Taliplerin idarehanemize müracaatlarıilân olunur.

Hamza Rüstem fotoğrafhane ve fotoğraf malzeme mağazası

Hamza Rüstem beyin fotoğrafhanesi, İzmirde en iyi fotoğraf çekmekle şöhret bulan bir san'at ocağıdır. En müşkülpesent olanlar dahi, burada çektirdikleri fotokraflardan memnun kalmışlardır.

Hamza Rüstem beyin, fotoğraf malzemesi satan mağazası da muhterem müşterilerinin ince zevklerine göre her çeşit malları, fotoğraf makinelerini bulundurmaktadır, Bir zıyaret her şeyi ispata kâfidir.

(İzmir - Başturak caddesi, Refik bey çarşısı)

SON TELGRAFLAR

Venizelos ile beraber Girit'ten Napoli'ye kaçan asi zabitler

Asi zabitlerden 16 kişi, dün Pire'ye gelerek teslim oldular

Söylediklerine göre, istemiyerek isyana iştirak etmişler imiş. Venizelos, asi zabitlere günde 11 liret veriyormuş

Istanbul 16 (Hususî) — Atinadan haber veriliyor: Venizelos ile beraber Napoliye kaçan asi zabitlerden 16 kişi, Elen bandıralı (Flora Nomikos) vapuru ile dün gece Pireye gelmişlerdir. Asi Zabitlerin geleceğini haber alan binlerce halk, Limanda toplanmışlardı. Jandarmaların muhafazası altında vapurdan alınan asi zabitler, doğruca hapishaneye sevkedilmişlerdir. Verdikleri ifadelerde, istemiyerek isyana iştirak ettiklerini beyan eylemişlerdir.

Venizelos, Napolide bulunan asi zabitlere günde 11 liret geçinme parası vermekte ve kendilerile hiç temas etmemekte imiş.

Ingiltere'de ökonomik durum

Maliye bakanı Çemberlaynin beyanatı

Ingiltere'de sınai randman yüzde 12 nisbetinde artmış bulunuyor

Londra 15 (A.A) — Yeni bütçeyi avam kamarasına tevdi eden bay Neville Çemberlayın şu beyanatta bulunmuştur:

"— Geçen sene iktisadî kalkınmaya doğru esaslı bir ilerleme senesi olmuştur.

Sınai randımanlar yüde 12 nisbetinde artmıştır. İmalâthanele istihsalâtı yeni bir rekor tesis etmiştir. Hayat pahallılığı mahsus derecede şimdiki hükûmetin iktidar mevkiine gelmesinden evvelki pahallılığın dununda kalmıştır. Perakende ticaret terakki etmiştir.„

Bay Çemberlayn şeker, tütün, bira, ilâh istihlâkatının artmış olduğunu kaydetmiş ve bu tezayüdün her sahada iktisadî salâh husul bulduğunun bir delili olduğunu söylemiştir.

Streza konferansının neticeleri

Bir İtalyan gazetesi neler yazıyor

Litvinof, Laval ile konferans neticeleri hakkında konuşacaklar

Milâno 15 (A.A) — Korriere Della Sera gazetesi; Streza konferansında elde edilmiş olan neticeler hakkında yazmış olduğu bir makalede bu neticeleri pek mükemmel bulmakta ve konferansın Avrupaya bir sulh devresi temin etmiş olduğunu yazmaktadır. Bu gazete diyor ki:

Versay konferansından sonra hiç bir konferansını Streza konferansı kadar Avrupanın mukadderatı üzerinde tesir icra etmemiş olduğunu söylemek mubalağalı olmaz. Sulh bilhassa Italyanın alâkadar olduğu Tuna havzasındaki memleketler için temin edilmiştir. Şimdi her sahada hükümranlık haklarını kuvvetlendirerek devletlerin bu alâkasını taktir etmek Avusturyaya düşer. Ancak sulh fikrine güvenerek istirahata dalmak doğru değildir. Zira sulh daima kendisini kovalayan tehlikelere karşı müdafaa edilmek gerektir.

Moskova, 15 (A . A) — Tas ajansının Cenevre'den öğrendiğine göere, Bay Litvinof bugün Bay Beneş ve Titülesko ile uzun uzadıya görüşmüştür. Yarında Streza konferansının neticeleri hakkında Bay Laval'la konuşacaktır.

Nevyork 15 (A.A)— Matbuat; Stereza konferansının Avrupa mes'elelerini halletmediği mütaleasındadır. Almanyanın kuvvetsizliğine istinat eden Versay sisteminin yerine şimdi Almanyayı müsellâh ve müsavi hakları olan büyük bir devlet olarak tanıyan bir sisteme geçmektedir.

Kamutayda

Türkiye - Suriye emlâk işleri kanunu onaylandı

Ankara, 15 (A.A) — Bu gün Nuri Cönger'in başkanlığında toplanan kamutayda reşit kadın ticaretinin men'i hakkında arsıulusal mukavele Türkiye ile Suriye arasında iki taraf tebalarının emlâkine aid mukavelenin meriyet müddetinin uzatılması için olan kanun lâyıhalarının ikinci müzakereleri yapılarak kabul edilmiştir.

Kamutay bundan sonra artırma ve eksiltme kanunun 46 ncı maddesinin K. fıkrasının pazarlıkla alınacak ve yapılacak işlerin ilâna tabi tutulmıyacağına dair tefsir fıkrasını kabul ederek Perşembe günü toplanmak üzere dağılmıştır.

Fransa

Hava nazırı Romada

Istanbul 16 (Hususî) — Paristen haber veriliyor:

Fransa hava nazırı dün akşam tayyare ile Romaya müteveccihen hareket etmiştir. Mumaileyh hava misakı etrafında bay Mussolini ile görüşecektir.

Şehrimizde

Bir tayyarecilik mektebi açılacak

Istanbul — Izmir'de de bir tayyarecilik mektebi açılacaktır.

Laval

Moskovaya gidiyor

İstanbul, 16 (Hususî) — Fransa dış bakanı bay Laval'in, bu ayın 23 nde Moskovaya gideceği Paristen haber veriliyor. Bay Laval, Moskovada Fransa ile Rusya arasında akdolunnan itilâfnameyi imzalıyacaktır.

Alman

Haritasını yırttılar

Istanbul 16 (Hususî) — Pariste iş gören bir Alman seyyahlar ajanı, mağazasının vitrininde Almanyanın eski hudutlarını gösteren bir harita asmış ve bunu gören yüzlerce Fransız genci, mağazanın önünde toplanarak haritayı indirmişler ve yırtmışlardır.

Elen sefirleri

Istanbul 16 (Hususî) — Elen hükûmeti; Moskova, Varşova ve Sofya elçilerini değiştirmiştir.

Romanyada

çıkan büyük yangının zararları

Istanbul 16 (Hususî)— Romanyanın Ploesti mıntakasındaki gaz depolarında çıkan büyük yangının verdiği zararlar çok mühimdir. Yapılan tetkikata göre bu yangın sonunda tamamen 16 büyük gaz deposu yanmıştır.

Mübadele

Iki köy ahalisi de hareket etti

Edirne 15 (A.A) — Kadıören köyü Türklerile mübadeleleri her iki hükûmetin muvefakiyetle kararlaştırılan Kurfallı Bulgarları dün gece saat 23 de Kadıören Türkleride bugün saat 16 da kendilerine tahsis edilen trenlerle Kırkağaç istasyonundan geçmişlerdir.

Tiranda

Şiddetli zelzele oldu

Istanbul 16 (Hususî) — Tirandan haber veriliyor:

Dün akşam burada şiddetli bir zelzele olmuş, bir kaç ev yıkılmıştır. İki kişi ölmüş, birçek kimseler de yaralanmıştır. Halk kırlara kaçışmıştır.

Arbede

Istanbul 16 (Hususî) — Şanhgayda bitaraf mıntakada müthiş bir arbede olmuş ve bir Ingilizle bir polis ölmüş birçok kimselerde yaralanmıştır.

Rus

Artistleri ilk konseri verdiler

Ankara 15 (A.A)— Bu akşam Rus sefaretinde Sovyet artistleri ilk konserlerini vermişlerdir. Oborin, Nortsov, Matsekova, Pirovog, Jadane Choftakavitch, Korsoi'nin iştiraklerile verilmiş olan bu konserde başbakan İsmet İnönü, bütün bakanlar heyeti, büyük ve orta elçiler ve bayanları, matbuat mümessilleri hazır bulunmuşlardır.

Sovyet artistlerin bu ilk konseri çok alkışlanmış ve takdir edilmiştir.

Isveç gazetelerinin mütalealarıı

Stokholm 15 (A.A) — Streza konferansı neticeleri burada umumî bir alâka uyandırmıştır. Ve konferansın Almanya'nın yardımile kurtarıldığına hükmolunmaktadır.

Gazetelere göre; Almanya'nın şark misakını imzalamağa mütemayil olduğu hakkındaki tebliği konferansa bir esas ve bir mana vermiştir.

Dış piyasalarda

Buğday fiatları gi tikçe yükseliyo

Rusyadan başka bütün müsta ülkelerin bu yıl rekoltesi fazla

Alâkadar müesseselere gele son haberlere göre; acun Buğday piyasası çok hararetli devam etmektedir. Arjantin ihracatçıları, son hafta içinde yaptıkları satışlar için fazla fiat istemişlerdir.

Gayri resmî bir kaynaktan haber verildiğine nazaran uluslararası buğday bürosu, Arjantin, Kanada ve Liverpol'a müracaat ederek buğday fiatlarının yükseltilmesini teklif eylemiştir. B... sebeb, Italya'nın bugün... Arjantin'den fazla mikt... buğday mübayaa etmek... teşebbüsata girişilmiş ol... sıdır.

Rusyadan başka Buğ... yetiştiren memleketlerin... sinde bu yıl rekoltesi fa... dır. Amerikanın bu sen... muhammen rekoltesi, g... seneninkine nisbetle 55 ... yon buşel fazladır.

Atlantis

Vapuru ile 350 seyyah geldi

Bu sabah limanımıza gelen Ingiliz bandıralı Atlantis vapuru 350 Ingiliz seyyahı getirmiştir. Seyyahlardan iki yüzü sabahleyin husuŝi bir trenle Selçuğ'a gitmişlerdir. Oradan Efes'e geçerek harabeleri gezeceklerdir.

Atlantis vapuru limanın dışarısında demir attığından seyyahları Körfez şirketinin Dokuz Eylül vapuru karaya çıkarmıştır. Şehrimizde kalan seyyahlar, Kadife kaleyi ve Namazgâh'taki harabeleri gezeceklerdir. Atlantis vapuru bu akşam limanımızdan ayrılacaktır.

Dış bakanımız

Laval ile görüştü

Istanbul — Dış bakanımız bay Tevfik Rüştü Aras, Fransa Dış bakanı ile dünya siyasası üzerinde bir görüşme yapmışlardır.

Nişanlısı

Meğer kadın imiş!

İstanbul — Burada çok tuhaf bir hâdise olmuştur. Ayşe isminde bir kız, Adnan ismindeki nişanlısının kadın olduğunu görmüştür. Fakat Melek, Ayşeden ayrılmak istememiş ve kendisini ölüm ile tehdit etmiştir. Bunun üzerine Ayşe mahkemeye müracaat etmiş ve muhakeme bugün görülmüştür. Melek; mahkemeye erkek elbisesile gelmiştir.

Piyango

Paraları geri veriliyor

Belediye piyangosu çekilmiyeceğini evvelce yazmıştık. Satılan bilet paralarının iadesine bu günden itibaren başlanmıştır.

Taksim âbidesine

Çelenk koydular

Istanbul — Beynelmilel kadınlar kongresine gelen murahhaslar, bugün Taksim Cümhuriyet âbidesine bir çelenk koymuşlardır. Mısır murahhas hey'eti başkanı bir nutuk söylemiştir.

Atış ve Atlısp...

-Baştarafı 1 inci sahifede-
...lere çay ikram edilmiş ve ... toğrafiler çekilmiş, çok ... da at üzerinde bulunmak ... mennilerile davetliler ... mışlardır.

Yirmi kişilik komiteye ... General Kâzım Dirik, Ba... Münire Doğan, Bay Avni ... ğan, bay Burnovalı Ahmed ... Reşid Akbay, bay Fasih E... bay Refik Evliyaoğlu, ... başı bay Ferid, bay Selâh... Sanver, bay Hilmi Onay, ... Zühdü Kadıoğlu, bay Coll... B. Jiro, Vali muavini bay ... dad Erim, şehrimiz Am... konsolosu, bay Nejad ... oğlu, avukat bay Mustafa ... nir, bay Kâzım Alaşehir... bankası müdürü bay ... bay Remzi Şerif oğlu, ... Feride Aykut seçilmiştir. ... komiteye daha bazı zevat ... recektir.

Konferanstan son...

—Baştarafı birinci sahifede—
Londra'dan haber veril...

Bu sabah toplanacak ... kabine, başbakan Bay Mc... Donald'ın, Streza konfer... sı etrafında vereceği iza... tı dinliyecektir.

Istanbul 16 (Hususî) ... Paris'ten haber veriliyor ...

Streza'dan dönen ba... kan Bay Flanden, ... Reisicümhur tarafından ... bul edilmiştir. Mülâkat ... saat kadar sürmüş, Bay Fl... den Reisicümhura Str... konferansı hakkında iza... vermiştir.

Edirne için

Halkı heyecan ...

Edirne 15 (A.A) — S... gönlerde Bulgaristanda ya... sürekli yağmurlar yüzünden ... den nehir suları gene y... selmeğe başlamış ve he... hiç bir zarar olmamakla b... raber havanın kapalı ve y... murlu oluşu endişe uyan... maktadır.

Izmir belediyesinden ...

Izmir belediyesi eşya ... yangosunun keşidesi yap... mıyacaktır. Bilet para... cem'i ianat nizamnamesi... 8 inci maddesine göre ... Mayıs 935 tarihinden ... geri verilecektir. 16 Ni... 935 tarihinden itibaren İz... belediyesi mutemetliğinde ... biletler mukabilinde öde... işine başlanacaktır.